Mitteilungsblatt

Amtliches Mitteilungsblatt
der Ortsverwaltung

Auenheim

Auenheim

Nr. 37/2021

Donnerstag, 16. September 2021

Dorfgemeinschaft Auenheim e.V.

„Auene bliebt sufer“ oder auch modern „Auemer Cleanup-day“

Am **Samstag, 18. September** finden viele Aktionen im Rahmen des World Clean Up Days statt. Wir wollen auch in Auenheim tatkräftig in und ums Dorf „uffrumme“.

Die letzten beiden Aktionen waren erfolgreich und wir bedanken uns bei allen, die schon dabei waren.

Es ist weder eine Anmeldung notwendig, noch gibt es eine bestimmte Uhrzeit für den Beginn. Jeder kann starten, wann er möchte. Leere Müllsäcke und Handschuhe können um 9:00 Uhr am Rathaus abgeholt werden. Um 12 Uhr gibt es vor dem Rathaus eine kleine Stärkung mit verschiedenen Getränken und Wienerle. Hierzu lädt die Ortsverwaltung alle Helferinnen und Helfer herzlich ein.

Der eingesammelte Müll kann im Hinterhof des Rathauses abgestellt werden.

Holger Heidt, 1. Vorsitzender
Dorfgemeinschaft Auenheim e.V.

Verlag & Anzeigen: ANB Reiff-Verlagsgesellschaft & Cie GmbH, Marlener Str. 9, 77656 Offenburg, Tel. 07 81/ 504-14 55, Fax 504-14 69

Herausgeber und verantwortlich für den redaktionellen Teil: Die Ortsvorsteherin
Auenheim Telefon 0 78 51 / 42 08 Fax 0 78 51 / 31 70 Ortsverwaltung.auenheim@stadt-kehl.de

Kehl
AM RHEIN

Ihr Haus unter der Klima-Lupe!

Für Auenheim und Leutesheim

Mittwoch, 15.09.:
Sporthalle Auenheim
Auftaktveranstaltung

Mittwoch, 22.09.:
Sporthalle Auenheim
Erneuerbare-Wärme-Gesetz: Chancen, Pflichten und Förderung beim Heizungstausch.

Mittwoch, 29.09.:
Sporthalle Auenheim
Dein Dach kann mehr! Photovoltaik lohnt sich noch.

Mittwoch, 06.10.:
Mehrzweckhalle Leutesheim
Energiesparen mit wenig Aufwand, praktische Tipps für Hausbesitzer und Mieter.

Mittwoch, 13.10.:
Mehrzweckhalle Leutesheim
Fassaden- und Dachbegrünungen. Wirkungen, Planungsgrundlagen, Beispiele.

Vortragsreihe
jeweils um 19 Uhr

Weitere Infos unter: www.kehl.de

Stark im Klimaschutz. **Kehl.**

Heimatbund Auenheim e.V.

Mopeds

und

Musik

am Stierstall

Samstag, 18. September

ab 15.00 Uhr: Mopedausstellung

ab 18.00 Uhr: Songs mit Annika Beck und

„Mundart und Mehr“ mit Horst Marz

S´gibt au ebs zum Esse un Trinke

Wichtige Telefonnummern – Öffnungszeiten

Notruf Polizei	**110**
Notruf Feuerwehr/Rettungsdienst	**112**

Ärztlicher Bereitschaftsdienst

(Fr. 19.00 Uhr bis Mo. 7.00 Uhr) und an Feiertagen	**116117**
Krankentransporte	**0781 19222**
Ortenau Klinikum Kehl	**07851 873-0**
Ortenau Klinikum Achern	**07841 7000**
Ortenau Klinikum Oberkirch	**07802 8010**
Kinderärztlicher Notdienst	**116117**
Augenärztlicher Notdienst	**116117**
Zahnärztlicher Notdienst	**116117**

Apothekennotdienst am Wochenende

Sa., Iris-Apotheke, Marlen	**07854 7083**
So., Hirsch-Apotheke, Offenburg	**0781 25891**
Notdienstfinder: www.aponet.de	**0800 0022833**

Tierärztlicher Bereitschaftsdienst

Tierarztpraxis Dr. Grommelt	**07851 8865830**
Kehl-Kork, Im Junkerörtel 4A	**0172 3473005**
Tierärztl. Klinik Dr. Möhnle,	**07851 76278**
Kehl, Hauptstr. 186	**0172 9402551**

Grüngutannahmestelle

Samstags von 10.00 bis 12.00 Uhr und von 16.00 bis 17.00 Uhr.
Während der Sommerzeit:
zusätzlich Mittwochs von 18.00 bis 19.00 Uhr.

Ortsverwaltung Auenheim Tel. 07851 4208
Ortsvorsteherin: Sanja Tömmes Fax: 07851 3170
Sprechstunde: Donnerstag: 14.30 – 18.00 Uhr
und nach Vereinbarung
E-Mail: Ortsverwaltung.Auenheim@Stadt-Kehl.de

Montag, Dienstag, Mittwoch, Donnerstag	08.00 - 12.00 Uhr
Montag	14.00 - 17.00 Uhr
Donnerstag	14.00 - 18.00 Uhr
Freitag	08.00 - 12.00 Uhr

Freibad	Tel. 07851 5662
Grundschule	Tel. 07851 78220
Kindergarten	Tel. 07851 72220
Jugendkeller	Tel. 07851 882315
Sporthalle Auenheim	Tel. 07851 5921
BSW-Immissionstelefon	**07851 83550**

Notfälle/Störungen

Wasser	Tel. 07851 88-4615
Strom	Tel. 07821 2800
Straßenlampen	Tel. 07851 88-1788
Gas	Tel. 01802 767767

Amtliche Mitteilungen

Ortsverwaltung

Bitte vereinbaren Sie weiterhin vorab einen Termin unter der Telefonnummer 07851 4208 oder unter der E-Mail-Adresse: ortsverwaltung.auenheim@stadt-kehl.de

Einladung zur Ortschaftsratssitzung

Am **Dienstag, den 21. September 2021, 19.00 Uhr** findet eine öffentliche Ortschaftsratssitzung im **Bürgersaa**l – Rathaus Auenheim statt.

T a g e s o r d n u n g

I. Bekanntgaben

1. Beschlüsse des Ortschaftsrats aus der letzten nichtöffentlichen Sitzung vom 15.07.2021 – Bekanntgabe gemäß § 35 Abs.1 GemO

2. Eilentscheid
Sporthalle Auenheim – Haupteingangstüren und Fenster - Metallbauarbeiten – Auftragsvergabe

3. Eilentscheid
Rathaus Auenheim – Ganztagsbetreuung - Elektroarbeiten – Auftragsvergaben

4. Eilentscheid
Rathaus Auenheim – Ganztagsbetreuung - Parkettarbeiten, PVC Böden – Auftragsvergaben

II. Offenlage

5. Sitzungsniederschrift über die öffentliche Sitzung

III. Fragestunde für Einwohner

IV. Beratungspunkte

6. Rathaus Auenheim Ganztagsbetreuung, Deckenarbeiten - Nachtrag

V. Informationen der Verwaltung

VI. Verschiedenes

7. Vorstellung Frau Bogin, neue Schulleiterin Grundschule Auenheim

Im Gebäude/Bürgersaal gilt die Maskenpflicht. Die Mund-Nasen-Bedeckung darf nun während der gesamten Sitzungsdauer nicht abgenommen werden. Wer in der Einwohnerfragestunde das Wort ergreift, kann die Maske für den Redebeitrag ablegen.
Interessierte erhalten in der Reihenfolge ihres Eintreffens Zuhörerkarten und müssen ihre Kontaktdaten auf einem Formular notieren, das dann in eine Box geworfen wird. Die Box mit den Datenblättern wird nur dann geöffnet, wenn eine Corona-Infektion auftritt. Kommt es nicht zu einer Infektion, werden die Datenblätter spätestens vier Wochen nach der Sitzung vernichtet.

Info zur Regenwasserentsorgung

Es wurde festgestellt, dass der Prestelsee wieder Verunreinigungen aufweist oder das unachtsam Schmutz über Gullis abgelassen wurde.
Wir möchten darauf hinweisen, dass die Entwässerung des **Regenwassers** über die Gullis verläuft. Hauptsächlich vom nordwestlichen Teil Auenheims ab Raiffeisenstraße bis ca. Waldstraße wird das Regenwasser über die Gullis in den Prestelsee geleitet. Die anderen Straßen von Auenheim werden

über die Gullis in verschiedene Entwässerungsgräben geleitet. Deshalb dürfen über Gullis keine Farbreste, Putzmittel, Öle usw. entsorgt werden. Auch das Regenwasser von den Höfen läuft in diese Gullis, deshalb ist auch das Autowaschen im Hof nicht erlaubt.
Wir bitten Sie, dies unbedingt zu beachten.

Neue Öffnungszeiten der Verwaltungseinheit Auenheim/Leutesheim ab 4. Oktober 2021

Ab dem **04. Oktober 2021** ist die **Ortsverwaltung Auenheim** an folgenden Zeiten für den Bürgerservice geöffnet:

Montag:	**8.00 Uhr – 12.00 Uhr**
Dienstag:	**13.00 Uhr – 16.00 Uhr**
Mittwoch:	**7.30 Uhr – 12.00 Uhr**
Donnerstag:	**14.00 Uhr – 18.00 Uhr**
Freitag:	**7.30 Uhr – 12.00 Uhr**

Wir bitten Sie, vorab einen Termin telefonisch oder per E-Mail zu vereinbaren. Dies vermeidet unnötige Wartezeiten für Sie als Bürger/in.

Sie können auch gerne einen Termin auf der **Ortsverwaltung Leutesheim** zu den folgenden Öffnungszeiten vereinbaren.

Montag:	**14.00 Uhr – 18.00 Uhr**
Dienstag:	**8.00 Uhr – 12.00 Uhr**
Donnerstag:	**8.00 Uhr – 12.00 Uhr**

Telefonisch sind wir täglich zu den Öffnungszeiten der beiden Ortsverwaltungen unter 07851/4208 erreichbar.

Hundeprüfung am alten Sportplatz Auenheim

Am kommenden **Samstag, 18.09.2021** findet eine **Hundeprüfung** im Bereich **alter Sportplatz** statt, **bei der auch geschossen wird**.
Bitte um Beachtung!

Nachweis Motorsägenkurs zum Erwerb von Schlagraum und Brennholz-lang (Polterholz)

Ab der Saison 2021/22 ist die Vorlage eines schriftlichen Nachweises über eine Befähigung zum Führen einer Motorsäge die Grundvoraussetzung, dass Brennholz in Form von Schlagraum und Brennholz-lang erworben werden kann. Die bisherige Form der Selbstverpflichtung ist nicht mehr ausreichend.
Als Nachweis anerkannt ist eine erfolgreiche Teilnahme an einem mind. zweitägigen Motorsägenkurs, Berufsausbildung, o. ä..

Für alle Brennholzkunden die ihre Motorsägenarbeiten im Wald ausführen (Schlagraum und Brennholz-lang), ist der Nachweis bis zur nächsten Brennholzversteigerung bei der Ortsverwaltung/bzw. beim PB Liegenschaften der Stadtverwaltung vorzulegen.
In den kommenden Monaten werden von verschiedenen Forstwirtschaftsmeistern mehrere Kurse im Ortenaukreis angeboten. Voraussetzung ist ein Alter ab 18 Jahre und eine vollständige persönliche Schutzausrüstung bestehend aus Helm mit Gesichts- und Gehörschutz, Warnweste, Schnittschutzhose und Sicherheitsschuhe.

Der erste Kurs im Herbst 2021 findet Do./Fr./Sa., 07./08./09. Oktober 2021 statt.
Donnerstag und Freitag findet der Kurs von 18.00-21.00 Uhr in Bodersweier statt. Samstags ganztägig von 8.00-14.00 Uhr, voraussichtlich im Korker Wald.
Die Unterrichtskosten betragen 140.--€/Lehrgangsteilnehmer.
Die Mindestteilnehmerzahl liegt bei 10 Personen. Bei der Anmeldung bitte eine gültige Email-Adresse angeben.
Die Anmeldung für den Sägekurs der Waldservice Ortenau eG/Stadt Kehl erfolgt bei den Liegenschaften der Stadt Kehl, Fr. Kleinmann, 07851/88-3153, c.kleinmann@stadt-kehl.de.
Der ersten beiden Tage beinhalten i. d. R. eine Sicherheitsunterweisung, Schnittführung, Fälltechnik und die Wartungsarbeiten an der Motorsäge. Der dritte Tag findet dann vollständig als reiner Praxistag im Wald statt. Nach erfolgreicher Anmeldung erhalten die Teilnehmer genauere Informationen zum Ablauf per Email. Nähere Informationen erhalten Sie bei Herrn Daniel Marz, Forstwirtschaftsmeister, 0175/20 56 401.
Weitere Angebote sind im Laufe des Jahres auf der Homepage der Stadt Kehl unter www.kehl.de einsehbar. Die Anmeldung erfolgt hierbei direkt über die Anbieter.
Forstrevier Auwald, Stadt Kehl

Ihr Ansprechpartner für private Anzeigen:
ANB-Reiff Verlag, Marlener Straße 9, 77656 Offenburg
Telefon: 07 81 / 5 04-14 55, Telefax: 07 81 / 5 04-14 69
E-Mail: anb.anzeigen@reiff.de/www.anb-reiff.de
Anzeigenschluss: Dienstag, 16.00 Uhr

Für gewerbliche Anzeigen und Beilagen:
Frau Monika Kugler
Telefon: 07 81 / 5 04-14 53
Telefax: 07 81 / 5 04-14 69
E-Mail: monika.kugler@reiff.de

Zustellprobleme: Ortsverwaltung Auenheim, Telefon: 0 78 51 / 42 08

Fundsachen

Ein Schlüssel wurde gefunden und kann auf der Ortsverwaltung abgeholt werden.

Kirchliche Mitteilungen

Ev. Pfarramt Auenheim

Freiburger Str. 14
Tel. 07851/2064
Bürozeiten: Di. 15.30 - 18.00 Uhr
und Donnerstag 9.00 - 11.00 Uhr
Mail: auenheim@kbz.ekiba.de
Helga.Koebel@kbz.ekiba.de

Pfarrer Tobias Eckerter, Tel: 07851/8659399
Mail: Tobias.Eckerter@kbz.ekiba.de
In dringenden Fällen auch Mobil unter: 0157-53884685

Offene Kirche
Die Kirche wird weiterhin täglich für Sie von 9.00-17.00 Uhr geöffnet sein.
Ein Gebetskasten steht bereit, in den Sie ihre Gebetsanliegen einwerfen können.

Gottesdienste im September
So. 19.09.
10.00 Uhr Taufgottesdienst mit Taufe von Malia Maier und Stella Urich (Pfr. T. Eckerter)

Mi. 22.09. Konfi-Fahrradtour mit dem „alten Jahrgang". Infos über Gruppe

YouTube Andachten
Pfarrer Eckerter wird regelmäßig auf dem Video-Portal YouTube kurze Andachten und Impulse einstellen. Sie finden sie unter dem Kanal: *Pfarrer E. aus A.*
Auf aktuelle Videos, wird außerdem in der Facebook-Gruppe *Auene* hingewiesen.

Seniorengeburtstage
Bis auf weiteres werden die Geburtstagsgrüße nur noch in den Briefkasten eingeworfen; wir bitten dafür um Verständnis.

Lichterkirche Auenheim
Unsere Kirche in Auenheim wurde als eine von vier Kirchen in Baden ausgewählt, um als Teil des MediaKi Projekts der Landeskirche eine sog. Lichterkirche zu werden: Im ganzen Altarraum werden dabei leistungsstarke LED-Lichtelemente installiert und im Eingangsbereich ein Computer-Terminal mit Touchscreen.
Die Besucher können sich dort einen Impuls, Musik oder eine Geschichte passend, je nach Stimmung und Jahreszeit aussuchen. Dem entsprechend ändert sich die Beleuchtung im Chorraum in Farbe und Intensität. Derweil wird der Ton über das Audiosystem wiedergegeben.
Die Kirche soll dazu das ganze Jahr über geöffnet bleiben.
Über ein externes Steuerelement lässt sich die Beleuchtung auch bei Gottesdiensten und Konzerten nach Belieben einsetzen und möglicherweise auch einen eigenen „Pilgerweg" (Bewerbung aller Mediaki-Standorte).
Wir freuen uns über Ihren Besuch

Wochenspruch
Jesus Christus hat dem Tode die Macht genommen und das Leben und ein unvergängliches Wesen ans Licht gebracht durch das Evangelium. (2. Tim 1, 10b)

Taufsonntage 2021
So. 24.10.; So. 12.12.; jeweils 10 Uhr; Sa. 06.11.-18 Uhr. Der Tauferinnerungsgottesdienst muss Corona bedingt bis auf weiteres verschoben werden.

Gemeindezusammenkünfte von Jehovas Zeugen Kehl

Rastatterstr. 3 a, Kehl-Bodersweier

Jehovas Zeugen veranstalten bis auf weiteres aufgrund der aktuellen Situation keine Gottesdienste im Königreichssaal in Bodersweier.

Gospelhouse Kehl (Freikirche)

77694 Kehl, Graudenzerstraße 7, www.gospelhouse.de
Tel. 07851-885558
Bürozeiten: Di. – Do. 9.00 Uhr – 12.30 Uhr

Vereine/ Veranstaltungen

Turnverein Auenheim

„Fange nie an aufzuhören und höre nie auf anzufangen!"
Marcus Tullius Cicero
Eine Stunde Sport am Tag sind gerade einmal **4%** eines kom-

pletten Tages, 4% pro Tag an denen man seinem Körper und Geist etwas Gutes tun kann.

Ab 13. September startet der neue Herbst/Winter-Kurs beim TV Auenheim.

Unsere Kurse sind für jedes Alter und Fitnessgrad geeignet. Unser qualifiziertes Übungsleiterteam kann individuell auf jeden Kursteilnehmer eingehen.
Schauen Sie auf unserer Homepage www.tv-auenheim.de Rubrik Gymwelt vorbei und suchen sich gleich einen geeigneten Kurs aus.
Wir freuen uns auf Sie!

Fußballverein Auenheim

Seniorenbereich
FVA Herren mit einem Sieg und einer Niederlage in der Ferne
Die zweite Mannschaft des FVA unterlag in Offenburg mit 0:2. Die erste Mannschaft machte es besser und brannte gegen Önsbach ein wahres Feuerwerk ab. Am Ende stand es mehr als deutlich 7:2. Mit 7 Punkten aus 3 Spielen kann man demnach von einem durchaus gelungenen Saisonstart sprechen.
Am kommenden Wochenende gastiert der SC Sand im Auenheimer Waldstadion.

Sonntag: 19.09.2021
15:00 Uhr FV Auenheim - SC Sand

Dorfgemeinschaft Auenheim e.V.

Einladung zur Mitgliederversammlung
Zur Mitgliederversammlung des Fördervereins „Dorfgemeinschaft Auenheim e.V." wird hiermit eingeladen auf **Freitag, den 24. September 2021, 19.00 Uhr,** Foyer Sporthalle Auenheim.

Tagesordnung:
1. Begrüßung
2. Vorstandsbericht – Rückblick
3. Kassenbericht
4. Bericht Kassenprüfer
5. Neuwahlen/Entlastung
6. Verschiedenes

s`Umsonst – der Treffpunkt für Nachhaltigkeit

Unsere Öffnungszeiten:

Samstags: 9.00 Uhr bis 12.00 Uhr
Donnerstags: 16.00 Uhr bis 19.00 Uhr

Heimatbund Auenheim

Verein zur Heimatpflege und Erhaltung des Brauchtums Trachten- und Volkstanzgruppe

Mopeds und Musik am Stierstall
Wie wir schon bekanntgegeben haben, wird es dieses Jahr leider keinen Bauernmarkt geben. Aber wir freuen uns, dass wir Euch endlich wieder einmal zu einem gemütlichen Nachmittag und Abend in den Stierstall einladen können. Am 18. September ab 15.00 Uhr ist es soweit. Der neugegründete Arbeitskreis des Heimatbundes „Moped und Motor" wird eine Mopedausstellung mit ihren teils historischen Fahrzeugen präsentieren. Darunter sind Mopeds der Marken Quickly, Kreidler und Zündapp und einige mehr.
Am Abend wird ab 18.00 Uhr Annika Beck für Euch singen und danach wird Horst Marz aus Zierolshofen für Stimmung sorgen.
Er bietet ein abwechslungsreiches Repertoire mit Mundartstücken, aber auch Liedern vieler anderer Stilrichtungen unter dem Motto: „Mundart und mehr". Lasst Euch überraschen!
Fürs leibliche Wohl ist mit Getränken, Kaffee und Kuchen, heißen Wienerle und verschiedenen belegten Wecken und Laugenstangen gesorgt.
Wir freuen uns auf Euch und einen schönen Tag im Stierstall.
Bitte beachten Sie, dass für den Besuch der Veranstaltung die aktuelle Corona-Verordnung und somit auch die 3G- Regel gilt, das heißt Zutritt zum Stierstall hat nur, wer geimpft, genesen oder getestet (Antigen-Schnelltest nicht älter als 24 Stunden) ist.

Musikverein Auenheim

Altpapiersammlung
Wie bereits bekanntgegeben findet nächste Woche Samstag, den 25.09. unsere nächste Altpapiersammlung statt.
Bitte legen Sie an diesem Tag das Altpaier bis 8:30 Uhr gebündelt an den Straßenrand. Wir kommen dann vorbei und holen es ab.

Obst- und Gartenbauverein Auenheim/Leutesheim

Tag der offenen Brennküche
Anlässlich des 75-jährigen Jubiläums ruft der Verband der Badischen Klein-und Obstbrenner zur Aktion „Baden brennt" auf.

Viele Mitglieder des Verbandes beteiligen sich an dieser Aktion, die am Wochenende **18. und 19. September** stattfindet.
Auch unsere Mitglieder, Heidt Rolf Hechtengasse 10, Auenheim, und Hummel Karl Friedrich, Rheinwaldstr. 19, Leutesheim, werden im Rahmen dieser Aktion ihre Brennküche öffnen. Sie werden aufzeigen was aus dem Obst der heimischen Streuobstwiesen für edle Brände hergestellt werden.
Sie erwarten gerne interessierte Besucher um ihnen die Brennküche zu zeigen.

Heidt Rolf stellt seit 2014 auch Getreidebrände her, die dann im Hauskeller, in Holzfässern zu einem Rhein-Gans-Whisky heranreifen.
Dabei kann auch die eine oder andere Kostprobe der daraus entstandenen Brände versucht werden.
Wir bitten die 3-G-Regeln zum Betreten der Brennküche und die derzeitig gültigen Covid19-Regelungen einzuhalten.

Tag der offenen Brennküche:
Heidt Rolf, Hechtengasse 10, Auenheim,
am So. 19.09., von 13.30 - 17 Uhr - Herstellung von Rhein-Gans-Whisky und Obstbränden
Karl-Friedrich Hummel, Rheinwaldstrasse 19, Leutesheim
am So. 19.09., von 13.30 -18 Uhr. Herstellung von Obstbränden, Likören, Geiste, Kräuter
Weitere Brennerkollegen im näheren Umkreis beteiligen sich an dieser Aktion.
Manfred Teufel Sandbachweg 1, Kehl-Hohnhurst,
am Sa. 18.09.21 von 10-16 Uhr, Herstellung von Obstbränden und Hanauerland Whisky
Daniel Kehret Hohnhursterstrasse 4, Willstätt Eckartsweier,
am So. 19.09.21 von 12-18 Uhr, Herstellung von Obstbränden, Likören, Gin

DRK - Blutspende in Leutesheim

Sommer, Sonne, Blutspenden: DRK-Blutspendedienst bittet zur Spende
Patienten sind auch in der Ferienzeit weiterhin auf Bluttransfusionen angewiesen. Unfälle, Krebs- und Herzerkrankungen sowie Komplikationen bei Operationen machen keinen Urlaub. Der DRK-Blutspendedienst bittet dringend zur Spende.
Die Corona-Pandemie stellt die Versorgung mit überlebenswichtigen Blutprodukten immer wieder vor Herausforderungen. Krankenhäuser mussten seit Beginn der Pandemie immer wieder geplante Eingriffe verschieben, um Notfall-Kapazitäten freizuhalten. Jetzt, vor dem Hintergrund der Lockerungen, werden innerhalb der ohnehin für die Blutspende schwierigen Ferienzeit viele Operationen nachgeholt. Die Folge ist ein hoher Bedarf an Blutspenden, der alle Blutspendedienste aktuell vor eine ernsthafte Herausforderung stellt.
Durch die kurze Haltbarkeit bestimmter Blutbestandteile wird regelmäßig Nachschub benötigt. Einige Blutbestandteile sind nur max. vier Tage haltbar. Der DRK-Blutspendedienst Baden-Württemberg-Hessen bittet daher alle gesunden Spendefähigen zur Blutspende:

Donnerstag, dem 30.09.2021
von 15:30 Uhr bis 19:30 Uhr
Mehrzweckhalle,
Bei der Schule 3
77694 KEHL / LEUTESHEIM

Hier geht es zur Terminreservierung:
https://terminreservierung.blutspende.de

Das DRK bittet nur zur Blutspende zu kommen, wenn Sie sich gesund und fit fühlen.
Nach einer Impfung mit den in Deutschland zugelassenen SARS-CoV-2-Impfstoffen ist keine Spenderrückstellung erforderlich. Bei Wohlbefinden können Spenderinnen und Spender am Folgetag der Impfung Blut spenden.
Spendewillige, dieinnerhalb der letzten 10 Tage vor der Blutspende aus dem Ausland zurückgekehrt sind, werden gebeten bei der Anmeldung einen Impf-, Test- oder Genesenen-Nachweis vorzulegen. Das Testergebnis darf nicht älter als 24 Stunden sein. Alle Informationen finden Sie unter www.blutspende.de/corona.
Informationen rund um die Blutspende bietet der DRK-Blutspendedienst erhalten Sie auch über die kostenfreie Service-Hotline **0800 - 11 949 11**.

Herbstbasar vom Evangelischen Frauenverein Neumühl

Basar „Rund ums Kind“
Am **23.10.2021** von **13:30 – 15:30 Uhr** findet wieder der Kinderbasar des Frauenvereins in der Mehrzweckhalle Neumühl statt.
Tischreservierungen kann man unter Tel: 07851-73956 oder per Mail frauenverein.neumuehl@gmail.com tätigen (Tisch mit Kuchen 6€, Tisch ohne Kuchen 10€). Tische, die schon vor der Pandemie reserviert wurden, behalten ihre Gültigkeit.
Für Verkäufer ist Einlass ab 12:30 Uhr. Außerdem kann ein Einlass nur unter der Einhaltung der 3G Regel erfolgen. Impf- Genesen-, oder Getestet Nachweis muss vorgelegt werden. Im Foyer kann man sich bei Kaffee, Kuchen und frischen Waffeln verwöhnen lassen.
Wir freuen uns auf einen tollen Nachmittag mit euch!
Das Team des Frauenvereins Neumühl

AG „Blühendes Kehl“

Die AG „Blühendes Kehl“ lädt alle Garteninteressierte am Samstag, den **25. September** von **14.30 - 16 Uhr** zu einer **Gartenbörse in Neumühl** ein.Die Börse findet draußen neben der Mehrzweckhalle in Neumühl statt (Turnhallenweg 5). Wer Pflanzen und Samen (möglichst beschriftet), Gartenbücher und -zeitschrifte und anderes Gartenmaterial kostenlos abgeben möchte, kann dies ab 14 Uhr vorbeibringen oder meldet sich vorab unter naturgarten.kehl@web.de zwecks Abholung. Große Gewächse oder empfindliche Zimmerpflanzen werden nicht entgegen genommen. Die anwesenden AG-Mitglieder beraten auch gern zu naturnaher und gleichzeitig pflegeleichter Gartengestaltung.Bürgerinnen und Bürger von Neumühl können sich während der Börse für den Garten-Wettbewerb „Neumühl blüht“ anmelden. Bei sehr schlechtem Wetter fällt die Gartenbörse aus – dies wird dann unter https://neumuehl.online/ bekannt gegeben. Die Gartenbörse findet im Rahmen des **3. Neumühl-Hock** der Vereinsgemeinschaft Neumühl statt. Von **11 bis 18 Uhr** werden Essen und Getränke angeboten, und von 13 bis 15 Uhr kann nebenan in der Schul-Aula die Ausstellung „Die Flößer“ von Gustav Heinzelmann besichtigt werden. Auch der Birkenhof-Laden ist mit einem Stand vertreten.

Sonstige Mitteilungen

Die „Klima-Lupe“ soll Bewusstsein für Klimaschutz stärken

Klimaschutz und Nachhaltigkeit spielen in Zeiten der globalen Klimaerwärmung eine immer wichtigere Rolle. Um für die Bürgerinnen und Bürger bei der Reduktion klimaschädlicher Emissionen Anreize zu schaffen, organisiert die Stadt zusammen mit der Energieagentur Ortenau die Aktion „Ihr Haus unter der Klima-Lupe“. Der Kampagnenzeitraum beginnt am **Mittwoch, 15. September, um 19 Uhr mit einer Auftaktver-**

anstaltung in der Sporthalle Auenheim.
„Die Klima-Lupe traf schon in den vergangenen Jahren in Kehl auf große Resonanz und ist eine wichtige Maßnahme der Stadt, um die Klimaziele zu erreichen. Die Veranstaltungsreihe und das begleitende Beratungsangebot zeigen Hausbesitzerinnen und Hausbesitzern, wie sie einen Beitrag zum Klimaschutz leisten, zum Werterhalt ihrer Immobilie beitragen und dies sogar in vielen Fällen noch mit einem finanziellen Gewinn verbinden können“, beschreibt der städtische Klimaschutzmanager Leon Leuser den bisherigen Erfolg und die Zielsetzung der Maßnahme.

Bürgerinnen und Bürger über die Vorteile moderner Wärmepumpen zu informieren, liegt Leon Leuser besonders am Herzen: „Mehr als zwei Drittel der Treibhausgasemissionen im Bereich Wohnen gehen auf das Heizen der Räume zurück. Mit der gegenwärtig sehr attraktiven Förderung zum Austausch von Ölheizungen, etwa durch eine Wärmepumpe, kann jeder Haushalt einen großen Beitrag leisten, um diese Emissionen zu reduzieren.“ Der Gebäudecheck der Klima-Lupe bietet Eigentümerinnen und Eigentümern dabei eine Hilfestellung, um ihren Strom- und Heizenergieverbrauch zu optimieren. Für alle, die sich für eine klimaneutrale Stromerzeugung interessieren, ist der „Eignungs-Check-Solar“ besonders interessant: Dabei prüft ein Energieberater, ob eine Solaranlage auf dem Haus installiert werden kann. Hausbesitzerinnen und -Besitzer unterschätzen oft den positiven Einfluss von Gebäudebegrünung und Entsiegelung auf das Mikroklima und die Artenvielfalt. Interessierte Gartenliebhaber können sich während des Zeitraums der Klima-Lupe von Freiwilligen der NABU-Gruppe Kehl-Hanauerland über sinnvolle Haus- und Gartenanpassungen beraten und informieren lassen. Auch Mieterinnen und Mieter sind eingeladen, sich mit dem Basischeck bezüglich einfacher Einsparmöglichkeiten beraten zu lassen. Ein Energieberater protokolliert die Ergebnisse sorgfältig, um deren spätere Umsetzung zu erleichtern. Im Zeitraum zwischen dem Kampagnenbeginn am 15. September und dem 22. Oktober sind alle genannten Maßnahmen kostenlos, während für den Gebäudecheck und den „Eignungs-Check-Solar“ normalerweise ein Eigenbetrag von 30 Euro anfällt. Vom Kampagnenbeginn bis zum 13. Oktober erfolgen wöchentlich spannende Vortragsabende zu den Themen Sanieren, Heizungstausch, Erneuerbare Energien, Energiesparen und Gebäudebegrünung.

Die kostenlose Energieberatung kann noch bis zum Ende der Aktion am 22. Oktober in Anspruch genommen werden. Die Veranstaltungsabende werden in Innenräumen abgehalten. Deshalb gilt die 3G-Regel. Bei weiterführenden Fragen ist Leon Leuser telefonisch unter 07851 88-4322 oder per E-Mail an l.leuser@stadt-kehl.de erreichbar. (weitere Termine: Ihr Haus unter der Klima-Lupe auf Seite 2)

CDU Stadtverband Kehl

CDU im Gespräch
Der CDU Stadtverband Kehl lädt neben Mitgliedern auch alle Interessierten zu den folgenden Gesprächen ein:
Dr. Wolfgang Schäuble im Gespräch mit **Bundesgesundheitsminister Jens Spahn** am **18. September 2021 um 13:30 Uhr** (Einlass ab 12:30 Uhr) in der Stadthalle in Kehl.
Genussmarkt mit **Landwirtschaftsministerin Julia Klöckner** am **19. September 2021 um 16:00 Uhr** im Obstgroßmarkt in der Konrad-Adenauer-Straße 16 in Oberkirch.
Bei allen Veranstaltungen muss ein Mund-Nasen-Schutz getragen werden; aus Gründen der Kontaktnachverfolgung ist eine Registrierung vor Ort erforderlich.

Naturlandstiftung Baden

Die Naturlandstiftung Baden bietet kostenloses Obst zum Selbsternten
Wir möchten allen Interessierten die Möglichkeit geben, auf unserer Streuobstwiese in **Kork** kostenlos selbst Obst zu ernten. Geerntet werden hauptsächlich Äpfel, aber auch Birnen, Quitten und Walnüsse, je nach dem, was gerade reif und noch vorhanden ist. Eine Anmeldung ist erforderlich.

Es werden vorerst zwei Termine angeboten:
Samstag, der 02.10. von 14:00 bis 18:00 Uhr
Je nach Angebot und Nachfrage werden evtl. noch weitere Termine angeboten. Anmeldungen und Fragen richten Sie bitte per E-Mail an Michael Faller: m.faller@naturlandstiftung.org
Der genaue Ort wird nach der Anmeldung mitgeteilt.

Schachclub Neumühl e.V.

Stadtpokal im Schach am 24.09.2021
Der Schachclub Neumühl lädt alle Schachbegeisterten zur Teilnahme am Stadtpokal 2021 nach Neumühl in den Vereinsraum des Schachclubs in der Elsässer Straße 70 (Alte Schule) ein. Das Turnier im K.O.-System startet um 20 Uhr - Anmeldungen sind bis 30 Minuten vor Beginn oder per eMall an post@schachclub-neumuehl.de möglich. Startberechtigt ist jeder, der seinen Wohnsitz in der Stadt Kehl oder einem der Ortsteile hat.

Die Agentur für Arbeit Offenburg informiert

Am **Mittwoch, den 22. September 2021**, bietet die Agentur für Arbeit Offenburg, sowie die Geschäftsstellen Achern, Hausach, **Kehl,** Lahr und Oberkirch wegen einer betriebsinternen Veranstaltung **keine Servicezeiten** an.
Wer sich an diesem Tag persönlich in Offenburg oder Lahr arbeitslos melden will, kann dies auch am Folgetag erledigen, ohne dass Nachteile entstehen.
Die Service-Center sind wie gewohnt zwischen 8 und 18 Uhr unter den Telefonnummern 0800 4 5555 00 (Arbeitnehmer) und 0800 4 5555 20 (Arbeitgeber) erreichbar. Diese Anrufe sind kostenfrei.

Karate-Dojo Offenburg bietet Einsteigerkurse Karate contra Corona

Ab Montag, den 20. September 2021, bietet das Karate-Dojo Offenburg Kindern, Jugendlichen sowie erwachsenen Frauen und Männern die Möglichkeit, die traditionsreiche Kampfkunst Karate zu erlernen. Die ersten Einheiten können für ein unverbindliches „Schnuppertraining“ genutzt werden.
Regelmäßiges Karate-Training ist ein wirksames Mittel, um die allgemeine Fitness zu stärken und den Körper in Schwung zu bringen. Darüber hinaus gibt es viele weitere Vorteile, wie die Fähigkeit zur Selbstverteidigung, Stressabbau oder die Verbesserung von Körperhaltung, Koordination und Konzentration.
Die Einsteigerkurse starten am Montag, den 20. September 2021 (19.00 Uhr Kids und Jugendliche; 20:15 Uhr: Erwachsene) in der Geschwister-Scholl-Halle in Offenburg.
Die regelmäßigen Trainingszeiten für Kids und Jugendliche sind montags von 19:00 bis 20:00 Uhr sowie donnerstags von 18:30 bis 19:30 Uhr. Die Erwachsenen trainieren montags von 20:15 bis 21:45 Uhr sowie donnerstags von 19:30 bis 20:30 Uhr.

Weitere Informationen unter www.karate-dojo-offenburg.de
Trainingszeiten und weitere Informationen finden sich auf der Webseite des Vereins unter www.karate-dojo-offenburg.de.
Selbstverständlich wird beim Training ein umfassendes Hygiene-Konzept umgesetzt.

Gewerbe Akademie Offenburg

Den Computer im Büro gekonnt nutzen
Wer im Büro beim Umgang mit dem Computer ein bisschen fremdelt, ist bei dem Online-Seminar „Assistent/in Bürokommunikation“, das die Gewerbe Akademie der Handwerkskammer an ihrem Standort in Offenburg anbietet, genau richtig. Es beginnt am 17. November mit dem ersten von fünf Modulen, das die Grundlagen von MS-Windows behandelt. Zu den Themen gehört, die Arbeiten am Computer zu organisieren, Ordner anzulegen, Daten zu sichern, Programme zu installieren und Benutzerkonten einzurichten. Der Unterricht erstreckt sich über drei Wochen und findet Montag und Mittwoch von 8.30 bis 11.45 Uhr statt. Alternativ wird Dienstag und Donnerstag auch ein Online-Abendkurs (18 bis 21.15 Uhr) angeboten, der am 18. November beginnt.
Die Teilnahme kann über den Bildungsgutschein der Agentur für Arbeit gefördert werden. Das erste Modul wird unter bestimmten Voraussetzungen aus Mitteln des Europäischen Sozialfonds bezuschusst. Auskünfte dazu erteilt die Gewerbe Akademie unter Telefon 0781/793-111. Infos im Netz: www.gewerbeakademie.de

Sozialversicherung für Landwirtschaft, Forsten und Gartenbau (SVLFG)

Die Sozialversicherung für Landwirtschaft, Forsten und Gartenbau (SVLFG) unterstützt die deutschlandweite Aktionswoche vom 13. bis 19. September, bei der gebündelt zum Impfen aufgerufen und auf die Vielzahl der Impfangebote aufmerksam gemacht wird.
Mittlerweile sind über 60 Prozent der Deutschen vollständig gegen COVID-19 geimpft. Im Kampf gegen das Coronavirus und seine Varianten ist es jedoch wichtig, dass sich noch deutlich mehr Menschen impfen lassen. Die Corona-Impfung bietet Schutz vor einer Infektion mit dem Virus und insbesondere vor schweren Krankheitsverläufen. Angesichts derzeit steigender Infektionszahlen sowie des anstehenden Herbstes ist es jetzt besonders wichtig, die Impfbereitschaft in eine möglichst hohe Impfquote umzusetzen. Dies kann insbesondere mit spontanen und unkomplizierten Impfangeboten vor Ort gelingen, zum Beispiel vor Supermärkten, an Ärztezentren, auf Markt- und Sportplätzen.
Auf der Internetseite www.hierwirdgeimpft.de finden sich weitere Informationen und eine Deutschlandkarte mit Verlinkungen zu den Impfmöglichkeiten vor Ort.

INFOBEST Kehl/Strasbourg

Internationaler Rentensprechtag
Die INFOBEST Kehl/Strasbourg organisiert **am Dienstag, den 28. September 2021 einen internationalen Rentensprechtag** mit der Deutschen Rentenversicherung Rheinland-Pfalz und der französischen Carsat Alsace-Moselle.
Aufgrund der aktuellen Situation im Zusammenhang mit der Corona-Pandemie finden die Beratungsgespräche für Versicherte, die Fragen zum Thema Rente haben, ausschließlich am Telefon mit einem Experten der Deutschen Rentenversicherung in deutscher Sprache oder der Carsat in französischer Sprache statt.
Terminvereinbarungen per Telefon oder per E-Mail bei der INFOBEST Kehl/Strasbourg sind unbedingt erforderlich (Anmeldeschluss: 21.09.2021).
Die Berater werden zur vereinbarten Uhrzeit telefonisch mit den Versicherten Kontakt aufnehmen. Die Beratung ist kostenlos und erfolgt in individuellen Gesprächen von ca. 30 Minuten. Aus organisatorischen und technischen Gründen kann keine Übersetzungshilfe angeboten werden.
INFOBEST Kehl/ Strasbourg, Rehfusplatz 11, 77694 Kehl, Tél F: 03 88 76 68 98, Tel D: 07851 94 79 0, E-mail: kehl-strasbourg@infobest.eu

Mitteilungen Landratsamt Ortenaukreis

Landratsamt Ortenaukreis ruft zum „Stadtradeln“ auf - Ortenauerinnen und Ortenauer radeln gemeinsam für das Klima
Seit dem 6. September 2021, Radeln Bürgerinnen und Bürger im Rahmen der Aktion STADTRADELN für den Ortenaukreis um die Wette. Nach der Devise „Klimaschutz statt Corona-Blues“ ruft das Landratsamt dazu auf, in die Pedale zu treten. Interessierte können sich auch nachträglich noch anmelden!
Hierbei handelt es sich um einen interkommunalen Radfahrwettbewerb des Klima-Bündnis, bei dem Bürgerinnen und Bürger der Kommunen und Landkreise innerhalb von 21 aufeinanderfolgenden Tagen Radkilometer sammeln und somit in einen Wettbewerb mit anderen Kommunen und Landkreisen Deutschlands treten.
Der Ortenaukreis beteiligt sich im Zeitraum vom 6. bis zum 26. September 2021 an der bundesweiten Aktion. Überzeugen Sie sich von den Vorteilen des Radfahrens und setzen sie ein Zeichen für mehr Radförderung, Klimaschutz und Lebensqualität.
Neu in diesem Jahr ist der gemeindeübergreifende „Genussradeln-Stempelpass“, der für den STADTRADELN-Aktionszeitraum gültig ist. Mit diesem Pass können die Radler die teilnehmenden Gastronomiebetriebe mit dem Fahrrad aufsuchen und den Pass bei Verzehr abstempeln lassen. Jeder abgestempelte Pass, der bis zum 31. Oktober 2021 an das Landratsamt Ortenaukreis geschickt wird, nimmt an einer Verlosung teil. Interessierte Betriebe dürfen sich gerne noch unter der E-Mail-Adresse tourismus@ortenaukreis.de informieren und anmelden.
Das Landratsamt Ortenaukreis freut sich auch über die Teilnahme weiterer Radbegeisterter, es können auch Kilometer nachgemeldet werden. Alle Informationen zur Registrierung, zum „Genussradeln-Stempelpass und zu den Aktionen rund um das STADTRADELN erhalten Sie unter www.ortenau-tourismus.de/stadtradeln.

Schnelle Hilfe für Menschen mit psychischer Erkrankung und deren Angehörige
Informations-, Beratungs- und Beschwerdestelle (IBB)
„Hilfe, meine Tochter ist plötzlich so merkwürdig!“ – „Ich merke, mit mir stimmt was nicht.“ – „Mein Nachbar ist auf einmal ganz eigenartig.“ Hinter solchen Problemen steckt oft eine psychische Erkrankung. Seit fünf Jahren bietet die „Informations-, Beratungs- und Beschwerdestelle für Menschen mit psychischer Erkrankung und deren Angehörige“ (IBB) eine Anlaufstelle für Betroffene, Angehörige und Menschen aus deren Umfeld sowie für Institutionen.
Das IBB-Team setzt sich aus Angehörigen mit großem Erfahrungsschatz, Psychiatrie-Erfahrenen, davon eine Genesungsbegleiterin, zwei Fachkräften aus dem sozialpsychiatrischen Bereich und aus dem Suchtbereich sowie einer Patientenfür-

sprecherin zusammen. Sie arbeiten unabhängig und ergebnisoffen. Alle Teammitglieder unterliegen der Schweigepflicht. Sie bieten ein offenes Ohr, entlastende Gespräche und erarbeiten gemeinsam mit den Ratsuchenden, wie es weitergehen kann. Auch Beschwerden können eingebracht werden.
Zum fünfjährigen Jubiläum organisiert das IBB-Team ein gemeinsames Boule-Spiel im Bürgerpark Offenburg. Neben der Einladung, das Team beim Boule-Spielen kennenzulernen und mitzuspielen, bietet das Treffen die Gelegenheit, sich zu informieren sowie erste Termine zu vereinbaren. Vor allem ist es eine Möglichkeit, ersten Kontakt zu jenen aufzunehmen, die in einer schwierigen Situation weiterhelfen können. Stattfinden wird das Get-together am Mittwoch, 6. Oktober 2021, zwischen 13 und 15 Uhr.
Telefonisch sind die Teammitglieder über einen Anrufbeantworter auch außerhalb der Sprechzeiten erreichbar. Wenn dann die Telefonnummer angegeben wird, kann zurückgerufen werden.

Die Sprechstunden der IBB-Stellen finden wie folgt statt:
- in **Achern** beim Caritasverband, Karl-Hergt-Str. 11, jeden ersten Montag im Monat von 14 bis 16 Uhr, Telefon: 01523 6276639
- in **Hausach** beim Diakonischen Werk, Eichenstr. 24, jeden dritten Dienstag im Monat von 14 bis 16 Uhr, Telefon: 01525 6828302
- in **Kehl** beim Diakonischen Werk, Marktstr. 3, jeden zweiten Montag im Monat von 14 bis 16 Uhr, Telefon: 01525 6828301
- in **Lahr** beim Caritas-Verband, Bismarckstr. 82, jeden zweiten Donnerstag im Monat von 14 bis 16 Uhr, Telefon: 01525 6828304
- und in **Offenburg** bei der AWO, Hauptstr. 58, mit der Patientenfürsprecherin, jeden vierten Mittwoch im Monat von 14 bis 16 Uhr, Telefon: 01525 6828303

Das Angebot der IBB-Stelle ist unverbindlich und kann ohne Anmeldung genutzt werden. Als Schutzvorkehrung wird gebeten einen Mund-Nasen-Schutz zu tragen.

Zu dieser Pressemitteilung erhalten Sie ein Bild (Nachweis: Landratsamt Ortenaukreis). Angehörige mit großem Erfahrungsschatz, Psychiatrie-Erfahrene, Fachkräfte und eine Patientenfürsprecherin bilden das IBB-Team.

Online-Vortrag des Ernährungszentrums Ortenau
Volle Kraft aus dem ganzen Korn – was alles in Getreide steckt!
In einem Online-Vortrag des Ernährungszentrums Ortenau referiert Dr. Silke Bauer zum Thema „Volle Kraft aus dem ganzen Korn – was alles in Getreide steckt!“Der Vortrag findet am Montag, 27.September 2021 von 18:00 Uhr-19:30 Uhr statt. Seit Jahrtausenden spielt Getreide als wichtiges Grundnahrungsmittel eine große Rolle in unserer Ernährung. Jede Getreideart hat ihren besonderen Geschmack und spezielle Eigenschaften. Die Vollkornvariante sticht durch einen hohen Gehalt an wichtigen Nährstoffen wie Ballaststoffen hervor, die gesundheitsfördernd wirken und in der Ernährungstherapie vieler Erkrankungen eingesetzt werden. In diesem Vortrag stellt die Referentin die verschiedenen Getreidesorten und Getreideprodukte vor und gibt Tipps zum Einkauf, zur Lagerung und Zubereitung. Auch auf die Fragen, woran man beim Einkauf Vollkornbrot erkennen kann und ob glutenfreie Getreideprodukte besser sein könnten, wird eingegangen. Die Teilnahme am Online-Vortrag ist kostenfrei. Die Zugangsdaten werden per E-Mail zugeschickt. Eine Anmeldung ist spätestens bis Donnerstag, 23. September 2021 über ein Kontaktformular auf der Homepage des Ernährungszentrums Ortenau unter www.EZ-Ortenau.de möglich.

Stellenmarkt

DRINGEND GESUCHT!
Bäcker m/w/d
zum sofortigen Eintritt in Festanstellung mit guter Bezahlung.
Wir freuen uns auf Ihre Bewerbung.
Bäckerei - Konditorei – Cafe
Benz (Inhaber: Rüdiger Benz)
Hauptstr. 39 - 77731 Willstätt - Telefon 07852 2226

WIR BRAUCHEN DRINGEND VERSTÄRKUNG!
Wir suchen ab sofort zum Ausfahren unserer Tagesessen:
einen Fahrer (m/w/d) in Teilzeit
einen Fahrer/rüstigen Rentner (m/w/d)
auf 450-Euro-Basis
Sie sind körperlich belastbar und flexibel,
haben Spaß am Umgang mit Menschen und Interesse
an einem abwechslungsreichen Arbeitsplatz?
Dann rufen Sie uns an: 07851 – 99 13 90
Fa. Stöckel GmbH, Neudorfstr. 50, 77694 Kehl

Ihre Karriere in der Diakonie Kork
Diakonie Kork
Vorarbeiterin „zentraler Reinigungsdienst“
(w/m/d) unbefristet / Kennziffer: 110-134-P
Küchenhilfen
(w/m/d) unbefristet / Kennziffer: 110-47-P
Reinigungskräfte
(w/m/d) zunächst befristet / Kennziffer: 110-57-P
Wirtschaft und Versorgung
Voll- und Teilzeit
TVÖD Bund & kirchl. Arbeitsrecht
Ev. Landeskirche Baden
Diakonie Kork Personalabteilung
Landstraße 1 • 77694 Kehl
Telefon (07851) 84-1221
WhatsApp 0176 18 41 18 50
bewerbung@diakonie-kork.de
www.diakonie-kork.de

GUT SEHEN UND HÖREN

Ihr Weg zum guten Hören...

Testen Sie Hörsysteme aller Preisklassen - selbstverständlich kostenlos und unverbindlich!

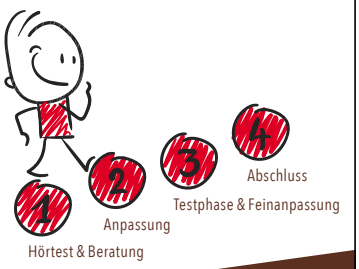

JUNG Hörsysteme

besser hören – besser leben

Meisterbetrieb für Hörgeräteakustik

Kehl • Lichtenau • Rastatt • Gaggenau • Bühl • Sinzheim

Jung Hörsysteme GmbH
Kehl • Schulstraße 36A
Telefon (0 78 51) 8 98 64 26
Lichtenau • Hauptstraße 24
Telefon (0 72 27) 50 55 94

reiff anb.

Wir wünschen Ihnen ein

schönes Wochenende!

Bild: Leunert / Pixabay.com

Eine gute Idee ...

... der Geschenk-Ideen-Katalog der Lebenshilfe mit vielen handgefertigten Artikeln aus Behinderten-Werkstätten.

Katalog anfordern:
Bundesvereinigung Lebenshilfe e.V.
Versandhandel
Geysostraße 19
38106 Braunschweig
Tel.: 0531 47191400

oder direkt bestellen:
www.lebenshilfe-shop.de

Mit Ihrer Bestellung helfen Sie behinderten Menschen.

GUT SEHEN UND HÖREN

optik bengel

Augenoptikermeister
Inhaber: Markus Ludwig

Offenburg · Metzgerstraße 9

Friederichs

Für die Sinne

Auszubildende gesucht
für 2021 / 2022

besser hören besser sehen

Offenburg	Offenburg	Oberkirch	Kehl
Hauptstraße 36	Fischmarkt 1	Hauptstraße 79	Hauptstraße 13
0781 9238660	0781 1520	07802 91210	07851 3280
Optic	Hörgeräte	Optic Hörgeräte	Optic Hörgeräte

iffland.hören.

Beratung Systeme Zubehör

NEU: Das Hörgeräte-Abo

Komfort-Hörgeräte: bezahlbar und alles inklusive!

Mit unseren Aboangeboten sind Sie bestens versorgt, denn alle laufenden Kosten sind bereits enthalten. Und das Beste daran: Sie können bei uns alle Hörsysteme aus allen Preisklassen im Abo bekommen.

Mehr Infos unter: www.iffland-hoeren.de/abo

*gilt pro Ohr, bei Vorlage einer ohrenärztlichen Verordnung.

iffland.hören. in Ihrer Nähe:

Filiale Offenburg
Lange Straße 32a
Fon 07 81 - 25 70 3
offenburg@iffland-hoeren.de

Filiale Gengenbach
Victor-Kretz-Straße 3
Fon 0 78 03 - 92 26 04
gengenbach@iffland-hoeren.de

www.iffland-hoeren.de

Immobilien

_GRUNDSTÜCKE GESUCHT!

Keine Maklerprovision

Gerne auch größere Flächen oder mit Abrissgebäuden

(07824) 65 97 266

ortenau@schwabenhaus.de

Schwabenhaus

3	4	1	5	7	6	8	9	2
2	7	9	8	1	4	3	5	6
5	6	8	3	9	2	7	4	1
8	1	3	6	5	9	4	2	7
7	9	4	2	8	1	5	6	3
6	5	2	4	3	7	1	8	9
4	2	7	1	6	5	9	3	8
9	3	6	7	4	8	2	1	5
1	8	5	9	2	3	6	7	4

Gutschein

für eine unverbindliche und marktgerechte Bewertung Ihrer Immobilie

Jede Immobilie hat ihren Wert. Wir wissen ihn zu schätzen!

Rufen Sie mich gerne an! Tel. 0781 / 93 99 97 00

ENGEL&VÖLKERS

www.engelvoelkers.com/ortenau

Ärztepaar

sucht **im Raum Kehl + 20 km ein Haus mit Garten zum kaufen**

über **Postbank Immobilien GmbH**

Telefon 07223 91207 - 15

Machen Sie aus Mieten Raten und schon wird es Ihr eigenes Zuhause.

Jetzt beraten lassen! Telefon: 07223 985-1170

Jeder Mensch hat etwas, das ihn antreibt.

Wir machen den Weg frei.

Wir verkaufen oder finanzieren Ihre Immobilie!
Wir haben den geeigneten Käufer mit der passenden Finanzierung für Sie!
Rufen Sie uns direkt an. Wir helfen Ihnen gerne weiter!

Folgen Sie uns.

Beratungscenter Bühl
Telefon 07223 985-1170
Beratungscenter Kehl
Telefon 07223 985-1912
immobilien@volksbank-buehl.de
www.volksbank-buehl.de

Volksbank Bühl
IMMOBILIEN & FINANZIERUNG

Anzeigen Privat

Wer verschenkt alte Fahrräder

für einen guten Zweck (Spende)? Tel. 0173/3213430

Rüstige Rentnerin, 64 Jahre, mit kleinem Hund (10 J. alt) sucht direkt in Auenheim **kleine 1 – 2 Zi.-Wohnung,** Warmmiete bis 500 €. ***Telefon 01 71 / 7 58 68 24***

Immobilien

HEUTE SCHON **AN MORGEN DENKEN!**
- Das leben wir bereits seit 28 Jahren.

Ihre Zukunft ist uns wichtig

Wir begleiten und erstellen mit Ihnen Ihr sicheres Fundament für zufriedenes Bauen.

Wir sind Ihr regionaler Bauexperte für Umbau, Sanierung Aufstockung und Neubau.

Immer einen Schritt voraus

Systema Bau

Neubau **Holzständer-** oder **Steinbau-**weise ● **Anbau** & **Aufstockungen** ● Gebäude**sanierung** & **Umbau**

Individueller **Hausbau** **Tel. +49 (0)781 991452** | **systema-bau.de**

Systema Bau GmbH & Co.KG | Burdastraße 6/1 | 77746 Schutterwald

				7	6		9	2
				1		3	5	
5		8				7		1
8					9		2	
7		4		8		5		3
	5		4					9
4		7				9		8
	3	6		4				
1	8		9	2				

Die Auflösung zu diesem SUDOKU finden Sie in dieser Ausgabe

MOBIL UNTERWEGS

– Auto, Motorrad & Fahrrad

Haben Sie Ihr Mitteilungsblatt nicht erhalten? Oder bekommen Sie es unregelmäßig?

Kontaktieren Sie uns mit **Namen** und **Anschrift** unter:

07 81 / 504-55 66

anb.leserservice@reiff.de

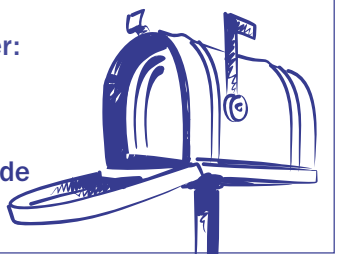

Kostenloser Lichttest im Oktober

EINE WERKSTATT FÜR ALLE MARKEN

Ford

Autohaus Schatz GmbH

Ford Servicepartner
Chevrolet Service und Ssangyong Vertretung

Sander Straße 1 · 77731 Willstätt
Telefon 0 78 52/91 56-0 · www.autohaus-schatz.de

Erreichen Sie
mit Ihren Prospektbeilagen
die Ortenau!

Profitieren Sie mit Ihrer Prospektbeilage von der hohen **Akzeptanz** und **Glaubwürdigkeit** unserer Amtlichen Nachrichtenblätter.

Kontaktieren Sie uns unter:

07 81 / 504-14 56

07 81 / 504-14 69

anb.anzeigen@reiff.de

reiff amtliche nachrichtenblätter.

Mittelbadische Presse
ZEITUNGEN DER ORTENAU

Offenburger Tageblatt | Acher-Rench-Zeitung | Kehler Zeitung | Lahrer Anzeiger

Der Vorteils-Countdown läuft …

Lesen Sie bis zum Jahresende für nur 64,90 €

Schnell sein lohnt sich!

Früher bestellen = noch mehr sparen!

Die Lieferung endet am 31.12.2021 automatisch

- ✓ Neuigkeiten aus Ihrer Region: Lokales, das Sie nicht verpassen sollten
- ✓ Nachrichten aus Politik, Wirtschaft und Sport: Topaktuelles, fundiert aufbereitet
- ✓ Politik- und Wirtschaftsseiten mit Beiträgen internationaler Journalisten: Unser „Blick von außen“ als Basis für praktizierte Meinungsfreiheit

Auf Wunsch auch zusätzlich als E-Paper: Print + Digital für einmalig nur 79,60 €

Jetzt bestellen und Vorteil sichern!

Reiff Verlag GmbH & Co. KG
Leserservice Mittelbadische Presse
Marlener Straße 9
77656 Offenburg

0781/504-5555

leserservice@reiff.de

www.mittelbadische.de/vorteilscountdown

☐ Ja, ich möchte ab sofort bis Ende des Jahres für nur 64,90 € die gedruckte Zeitung lesen. Zugestellt wird die für den Wohnort zutreffende Regionalausgabe. Die Lieferung endet am 31.12.2021 automatisch.

☐ Ja, ich möchte ab sofort bis Ende des Jahres für insgesamt nur 79,60 € zusätzlich zur gedruckten Zeitung auch das E-Paper erhalten. Der Bezug endet am 31.12.2021 automatisch.

☐ Ja, ich möchte die gedruckte Zeitung anschließend zum monatlichen Bezugspreis von derzeit 44,70 € (mit Postversand 46,70 €) weiterlesen. Nach Ablauf kann das Abonnement bis zum 15. des Monats schriftlich zum Monatsersten gekündigt werden.

Name / Vorname:

Straße / Nr.:

Telefon (für Rückfragen):

PLZ / Ort:

E-Mail:

SEPA-Lastschriftmandat / Meine Bankverbindung:

D E

IBAN | **Ihre Bankleitzahl** | **Ihre Konto-Nr.**

Sie möchten Ihre Daten lieber nicht auf einer Postkarte senden? Verwenden Sie einen frankierten Briefumschlag oder unser Online-Formular unter www.mittelbadische.de/vorteilscountdown.

☐ Ich wünsche Rechnungsstellung an o.g. E-Mail-Adresse.

Bitte informieren Sie mich ☐ telefonisch und/oder ☐ per E-Mail über interessante Angebote und Serviceleistungen aus dem Print- und Onlinebereich der Reiff-Gruppe. Wir geben Ihre Daten gruppenintern weiter und nutzen sie zur Abwicklung Ihrer Abos und für Eigenwerbung. Für Werbeanrufe nutzen wir Callcenter. Informationen zur Datenweitergabe und Ihren Rechten finden Sie auf mittelbadische.de/datenschutz, unsere allgemeinen Geschäftsbedingungen unter mittelbadische.de/agb. Ihre Bestellung können Sie widerrufen. Alle Wünsche/Fragen richten Sie bitte an die Hotline: 0781/504-5555

Das Angebot gilt für Haushalte im Verbreitungsgebiet der Mittelbadischen Presse, an die in den letzten 6 Monaten kein Abo geliefert wurde. Frühester Lieferstart: 15.9.2021, Einsendeschluss: 1.11.2021, Preise: Stand 1.1.2021, Änderungen vorbehalten.

Datum / Unterschrift: ✓

DM-AA

reiff amtliche nachrichtenblätter.

Wir sorgen dafür, dass **aktuelle und lokale Informationen** dort ankommen, wo sie am meisten interessieren: **in den Haushalten der Städte und Gemeinden.**

Deutschland.
Aber normal.
Deshalb am 26. September
BEIDE Stimmen für die
AfD
Die einzige
Alternative für Deutschland

Kostengünstige Kleinanzeigen
für private Anbieter

Kontakt unter
07 81 / 504-1455
oder -1456
anb.anzeigen@reiff.de

reiff amtliche nachrichtenblätter.

DECKER
Fleischerfachgeschäfte
Leutesheim, Badener Str. 16, Tel. 0 78 53 / 99 75 00

Ihr Spezialist
für feine Fleisch- & Wurstwaren
Angebot vom 16.09.2021 bis 22.09.2021

Hähnchenbrustfilet *auch eingelegt zum Grillen*	*1 kg*	**9,99 €**
Cordon bleu *gefüllt mit Schinken und Käse*	*100 g*	**1,09 €**
Grillbauch *pikant eingelegt*	*100 g*	**0,79 €**
Bierschinken *fein oder grob*	*100 g*	**1,29 €**
Käseknacker *die gute Wurst zum Grillen*	*100 g*	**1,19 €**
Wacholder-Schinken *eine Spezialität*	*100 g*	**1,59 €**

Dienstags-Tüte
am 21.09.2021
zwei Putenschnitzel
und zwei Servela
4,00 €

www.metzgerei-decker.de

! Informieren Sie Ihr Umfeld über **wichtige Ereignisse.**

Nutzen Sie unsere preisgünstigen Familienanzeigen.

07 81 / 504-14 55
oder -14 56
anb.anzeigen@reiff.de

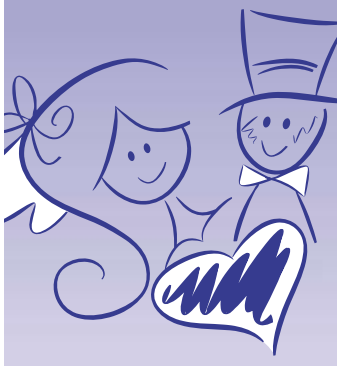

seit 1987
Bestattungsinstitut
KIECHLE GmbH

Wir sind im Sterbefall für Sie da
und helfen Ihnen mit Rat und Tat.
Telefonisch Tag und Nacht erreichbar
auch an Sonn- und Feiertagen.

Ebertplatz 19 - 77654 Offenburg
gegenüber dem Ortenau Klinikum Offenburg
E-Mail: info@bestattungen-kiechle.de
☎ 0781 42322

Spießgasse 1 - 77694 Kehl
gegenüber dem Friedhof Kehl
ehemals Bestattungsinstitut Klein
☎ 07851 2283

Sonderseiten in den Amtlichen Nachrichtenblättern

24.09.	Hofläden	Anzeigenschluss 21.09.
24.09.	Herbstgarten	Anzeigenschluss 21.09.
01.10.	Ausbildungsplätze - Wir sind deine Zukunft	Anzeigenschluss 28.09.
08.10.	Recht-Steuern & Finanzen	Anzeigenschluss 05.10.
15.10.	Grabpflege zu Allerheiligen	Anzeigenschluss 12.10.
15.10.	Inneneinrichtung-behagliches Wohnen	Anzeigenschluss 12.10.

Möchten Sie Ihr Unternehmen auf diesen Seiten präsentieren?
Wir beraten Sie gern.
Telefon 07 81 / 504 -1456 · anb.anzeigen@reiff.de

reiff anb.

Deutsches
Rotes
Kreuz
#füreinander
Spende Fürsorge mit deinem
Beitrag zum Corona-Nothilfefonds.
DRK-Spendenkonto IBAN: DE63 3702 0500 0005 0233 07 BIC: BFSWDE33XXX
www.drk.de

AXOR
hansgrohe
Taktgeber des Wassers.
Seit 1901.
Wir sind Tüftler und Erfinder, die nie die Neugierde verlieren und den Status quo stets hinterfragen. Seit 120 Jahren ist es unsere Mission, unserer Leidenschaft für Wasser Ausdruck zu verleihen: Mit Ideen, die die Blaupausen für morgen sind und einem Design, das die Zeit überdauert.
120
YEAR ANNIVERSARY

Nasse Wände?
Feuchter Keller?

Ihr Sanierungsexperte für die Beseitigung von Feuchte- und Schimmelschäden an Gebäuden

Wir stellen ein:
Teamleiter / Bauhandwerker (m/w/d) aus Leidenschaft.
Komm zu uns ins Team!
hug@isotec.de

Abdichtungstechnik Joachim Hug
Alte Landstraße 40, 77749 Hohberg
07808 - 91 46 30 oder 0781 - 1 31 95 27
www.isotec.de/hug

ISOTEC®
Wir machen Ihr Haus trocken

Wir kaufen Wohnmobile + Wohnwagen
0 39 44 - 3 61 60 · www.wm-aw.de
Wohnmobilcenter Am Wasserturm

Mobil: 0160 93893344
www.forst-schmider.de
FORSTBETRIEB Schmider
- Baumfällarbeiten/-schneidearbeiten
- Kranfällungen • Kranarbeiten
- Heckenschnitt • Rodungsarbeiten

Wohlige **WÄRME** für Ihr Zuhause

Service mit Qualität - wir sind für Sie da

» Planung, Lieferung, Montage, Sanierung, Stilllegung oder Demontage, Reinigung von Tankanlagen

Direkt an der A5, Ausfahrt Lahr 56

GÜNTHER
Energie + Service

Einsteinallee 2 • 77933 Lahr
Tel. 07821 / 9 06 89-0

» www.guenther-lahr.de

Ruhe in Frieden
Bestattungshaus Finger

Ihr Kehler Bestattungshaus

Kirchstr. 29
Kehl-Marlen
Tel. (0 78 54) 9 89 12 67
Tel. (0 78 51) 9 94 87 44

24 Stunden, auch an Sonn- und Feiertagen
www.bestattungshaus-finger.de

- Individuelle Beratung im Trauerfall
- Bestattungen jeder Art
- Bestattungsvorsorge
- Überführungen im In- und Ausland

KEHLER TAXI-SERVICE
Gruppen-, Ausflugs- und Transferfahrten
Busse bis 40 Personen
Tel.: 07851 / 43 03

Krankentransporte
Bestrahlungs- und Dialysefahrten

Achtung Zahngold!
Zahle 60 € pro Zahn.
Komme gleich – zahle bar

Kaufe auch Zahnbrücken, versilbertes Besteck, Zinn- u. Kupfergeschirr, Goldschmuck, Modeschmuck, Armbanduhren, Pelze und Teppiche

Tel. 01573/4282237 od. 0761/46468

FAHRSCHULE-HEITZ.COM

Online zum Führerschein!

Fahrlehrer/in
(m/w/d) gesucht

Info: 07851/73899

SO MACHT IHR HEIZÖL PRIMA KLIMA: thermoplus Premiumheizöl

- Premium-Heizöl, **thermoplus klimaneutral**
- Holzpellets in ENplus-zertifizierter Qualität
- Zahlung per EC-Karte direkt am Tankwagen möglich

Kundenzentrum Kehl
Heizöl: 07851 - 948 60 oder 0800 - 11 34 110 (gebührenfrei)
Pellets: 0800 - 538 53 00 (gebührenfrei)

www.heizoel.total.de

TOTAL

MALERFACHBETRIEB
Frank Degen

Moderne Anstriche, Lackierungen, Schriften, Tapezierarbeiten, Wärmedämmung, Fassaden und Gerüstbau

Alte Zollstraße 24 · Kehl · ✆ 0 78 51 / 7 21 65
www.maler-degen.de

ELEKTRO Decker GmbH

Alte Zollstraße 37 ■ 77694 Kehl ■ ☎ 07851/481448

IHR FACHMANN FÜR:

- EIB-Installation
- Hausgeräte & Kundendienst
- Elektroinstallationen
- Elektroheizungen
- Netzwerkverkabelungen
- Garagentorantriebe
- Klima- und Solaranlagen

e-masters

WWW.ELEKTRO-DECKER-GMBH.DE

Im September gibt es wieder

frische & küchenfertige Freilandhähnchen

aus Bodersweier.

• tiergerecht • regional • lecker •

Jetzt vorbestellen: telefonisch oder auf unserer Homepage

info@annes-hahnauer.de
Tel. 07853 / 1799861
www-annes-hahnauer.de

Hier gehts zum Onlineformular